

**FÖRDERVEREIN
DER
CRUISMANNSCHULE**

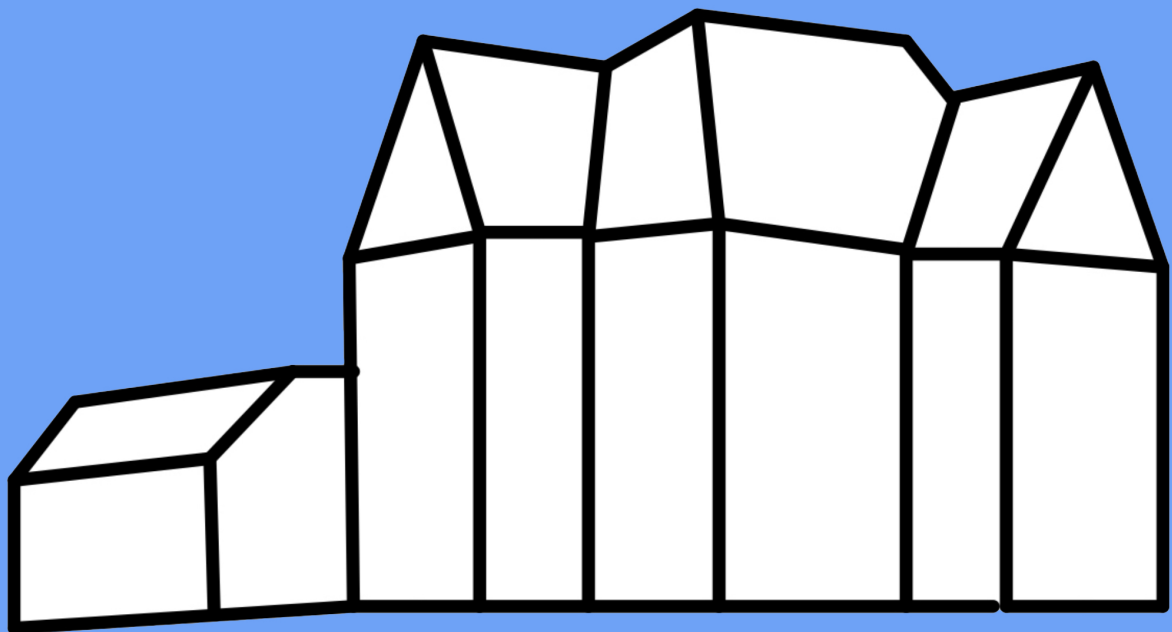

Ziele des Fördervereins

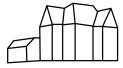

Finanzierung von Ausgaben für Bildungs- und Erziehungszwecke sowie Beschaffung von Ausstattungsgegenständen, die mit Mitteln des Trägers oder mit sonstigen öffentlichen Mitteln nicht bestritten werden können.



Der Förderverein unterstützt die pädagogischen Ziele der Cruismannschule.

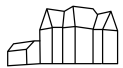

Unterstützung von Veranstaltungen innerhalb der Cruismannschule wie zum Beispiel Theater, Ausflüge, Sommerfeste und Bewegungswochen.



Beitrittserklärung

zum Förderverein der Cruismannschule

Name: _____ Vorname: _____

Straße: _____

Postleitzahl/Ort: _____

Telefonnummer: _____

E-Mail: _____

Hiermit erkläre/n ich/wir meinen/unseren Beitritt zum Förderverein der Cruismannschule. Die Mitgliedschaft beginnt mit der ersten Zahlung.

Ort, Datum: _____ Unterschrift: _____

Der Mitgliedsbeitrag beträgt mindestens zwölf Euro jährlich und wird einmal jährlich, erstmals im Eintrittsmonat, alle weiteren Jahre am Jahresanfang per Lastschrift abgebucht.

Hiermit ermächtige ich den Förderverein der Cruismannschule, meinen jährlichen Mitgliedsbeitrag, in Höhe von Euro _____ von meinem Konto abzubuchen.

Kontoinhaber: _____

IBAN _____

Kreditinstitut _____

Ort, Datum: _____ Unterschrift: _____

Mitgliedschaft

Mitglied kann jede natürliche und juristische Person werden, welche die Vereinsziele anerkennt.

Der Beitrag beträgt mindestens 12 Euro jährlich und wird erstmals im Eintrittsmonat, alle weiteren Jahre am Jahresanfang per Einzugsermächtigung abgebucht.

Beitritt und Austritt der Mitglieder sind zu jedem Zeitpunkt zulässig. Ein Austritt bedarf der schriftlichen Kündigung.

Bei Ausscheiden aus dem Verein hat das Mitglied keinen Anspruch auf Rückzahlung der bereits gezahlten Mitgliedsbeiträge sowie keinen Anspruch bezüglich des Vereinsvermögens.

Die vollständige Satzung des Fördervereins kann in der Cruismannschule eingesehen werden.

Ansprechpartnerinnen

Jennifer Brettner

Stefanie Meier

Bankverbindung:

Förderverein der Cruismannschule

Sparkasse Bochum

IBAN DE 83 4305 0001 0043 4032 86

BIC WELADED1BOC